国立研究開発法人科学技術振興機構（JST） 次世代研究者挑戦的研究プログラム

産学協働イノベーション人材育成協議会

C-ENGINE

企業の研究開発を体験してみませんか？

就職 or D進？

研究力を磨く**研究インターンシップ**

奈良女子大学
次世代研究者育成プログラム
SGC-NEXUS

SGC-NEXUSでは研究インターンシップを推奨しています
D進とは博士後期課程（ドクターコース）への進学のことです

大学院生専門のキャリア支援なら

キャリア開発支援本部 説明会

日時　2025年
4月23日(水)
16:30～18:00(予定)
場所：S棟ラウンジ　SHI Café Dear Deer

まずは
研究インターンシップから

内容：

- キャリア開発支援本部はこうして使う！
  院生の就活はもちろん、ドクター進学だって後押しします
  ESの書き方から、気になるSGC-NEXUSの話まで
  キャリア開発支援本部　キャリア・コーディネーター　今田・河原
- 研究インターンシップについて研究しよう
  C-ENGINEって何？就職や進学との関係は？
  2024年度 研究インターンシップ報告
  ダイキン工業 × 数学　D3　竹内　陽香さん
- 質疑応答タイム

大学院に興味がある
学部生さんもどうぞ！

出張！アカリクラウンジ・プチ

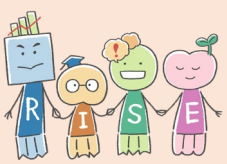

飲み物と
お菓子も
あるよ！

参加者にはトランスファラブルRISEの
オリジナルキャラ　付せんセットをプレゼント！

お申し込みはこちらから↓↑
https://forms.gle/e3DD53ksx1k6yLPfA

お問合せ/相談は
奈良女子大学男女共同参画推進機構
キャリア開発支援本部
G棟4階　G406　　TEL:0742-20-3572
E-mail:　　career-k@cc.nara-wu.ac.jp/
URL:　　https://cdpd.nara-wu.ac.jp/